

FUNDAMENTO ARQUITECTONICO



EDIFICIO COLECTIVO SAN EUGENIO, ALTURA MAXIMA DEL BARRIO. REFERENCIA PARA ALTURA MAXIMA PROPUESTA EN EL ANILLO EXTERIOR



POBLACION ARAUCO, REFERENCIA PARA ALTURA PROYECTADA EN ANILLO INTERIOR

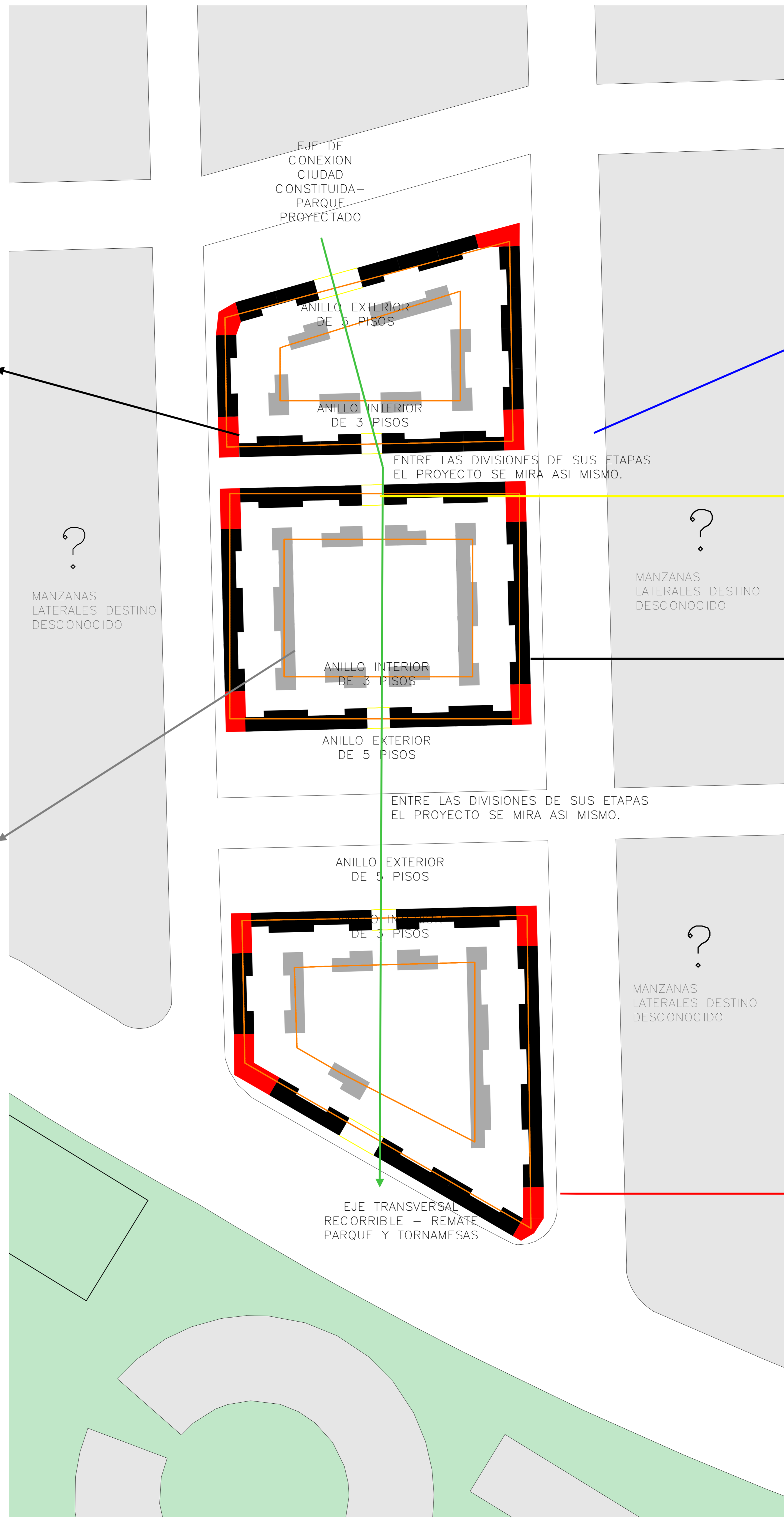
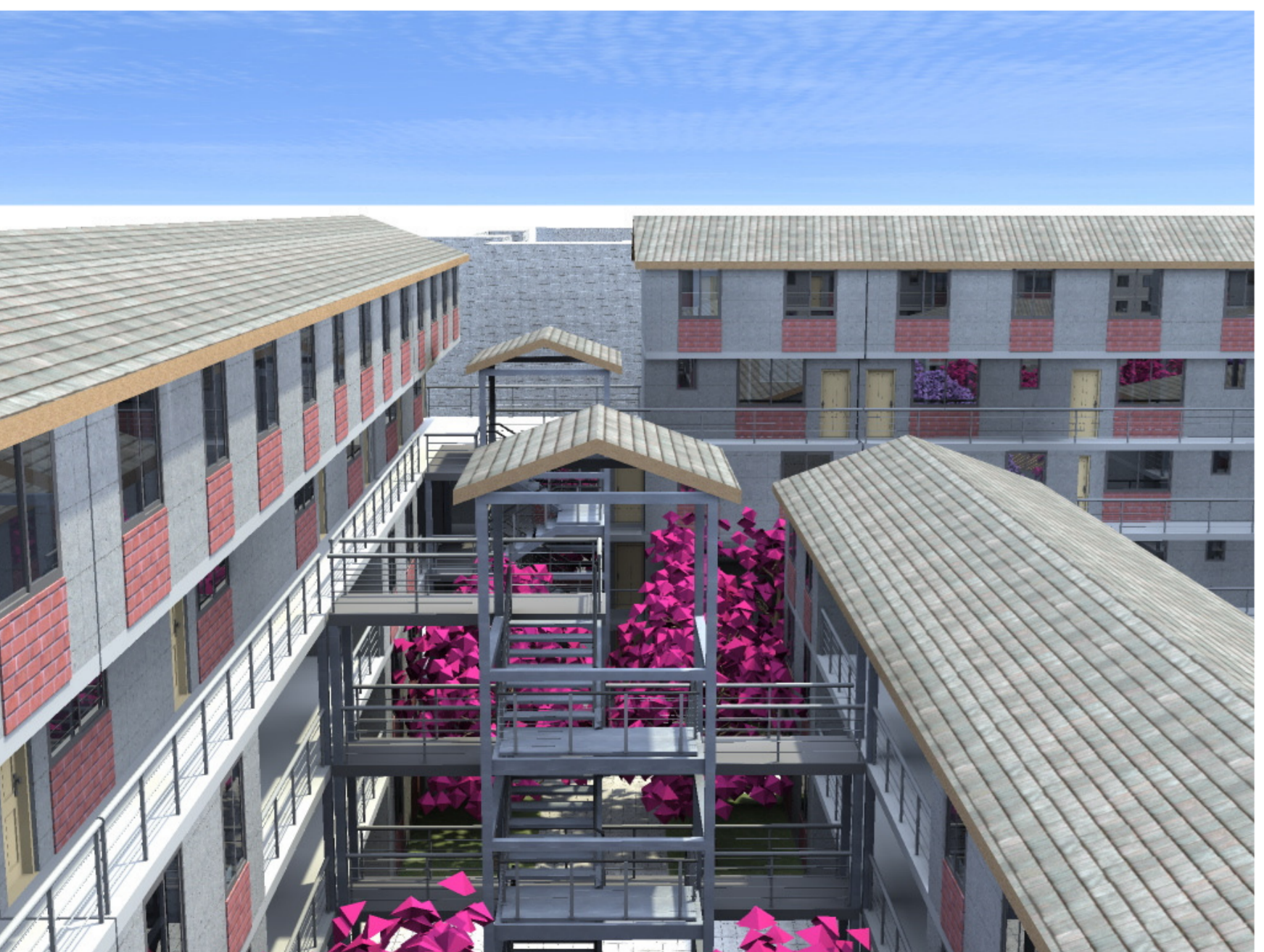

VISTA DESDE ETAPA 1 A ETAPA 2

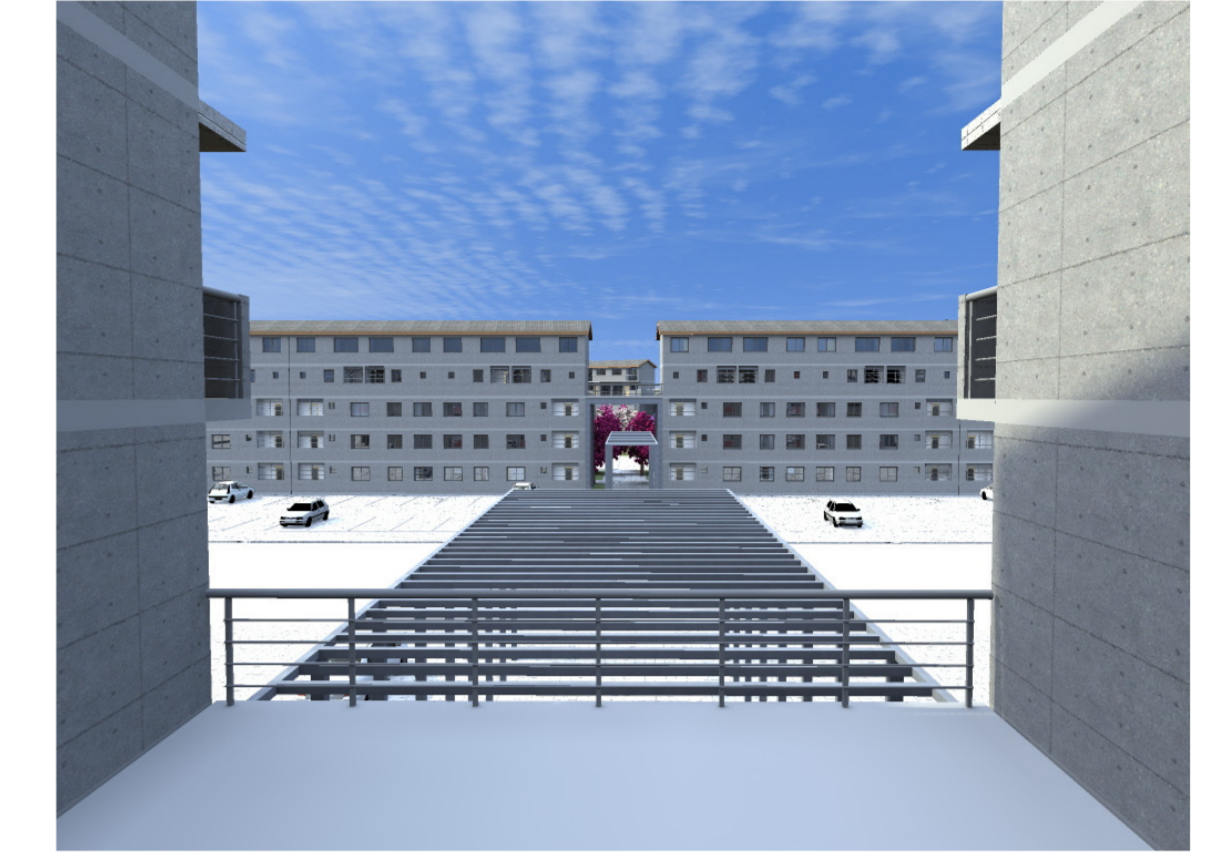

VISTA DESDE ETAPA 2 A ETAPA 1

LOS PORTALES INTERIORES PERMITEN RECONOCER EL PROYECTO COMO UNA UNIDAD AL CONECTAR VISUALMENTE Y FUNCIONALMENTE SUS 3 ETAPAS.

FACHADA CONTINUA Y AMURALLAMIENTO COMO CONEXION CON EL BARRIO (LO EXISTENTE) Y COMO PROTECCION CONTRA LO ESPECULATIVO (LO DESCONOCIDO)



LOS PORTALES LATERALES GENERAN UN TRASPASO GRADUAL DESDE LA CAPA EXTERIOR CONSTITUYENDO EL PRIMER ANILLO DEL PROYECTO

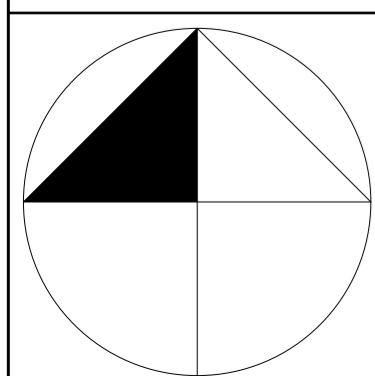

NOMBRE DEL PROYECTO: CONJUNTO HABITACIONAL UKAMAU

UBICACION: MAESTRANZA SAN EUGENIO, LOTES 2 Y 5

COMUNA: ESTACION CENTRAL

ETAPAS 1-2-3

CONTENIDO: FUNDAMENTO ARQUITECTONICO

ESCALA --

ARQUITECTOS: EMILIO BECERRA CONTRERAS  
PAMELA GONZALEZ SEGUEL

ARQUITECTOS ASESORES : FERNANDO CASTILLO VELASCO  
CRISTIAN CASTILLO ECHEVERRIA